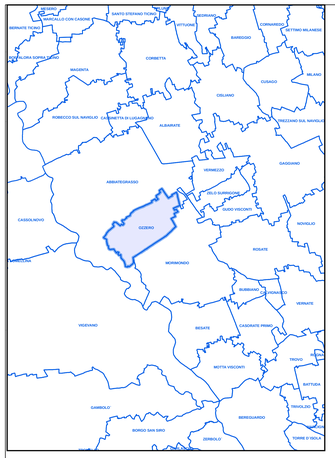

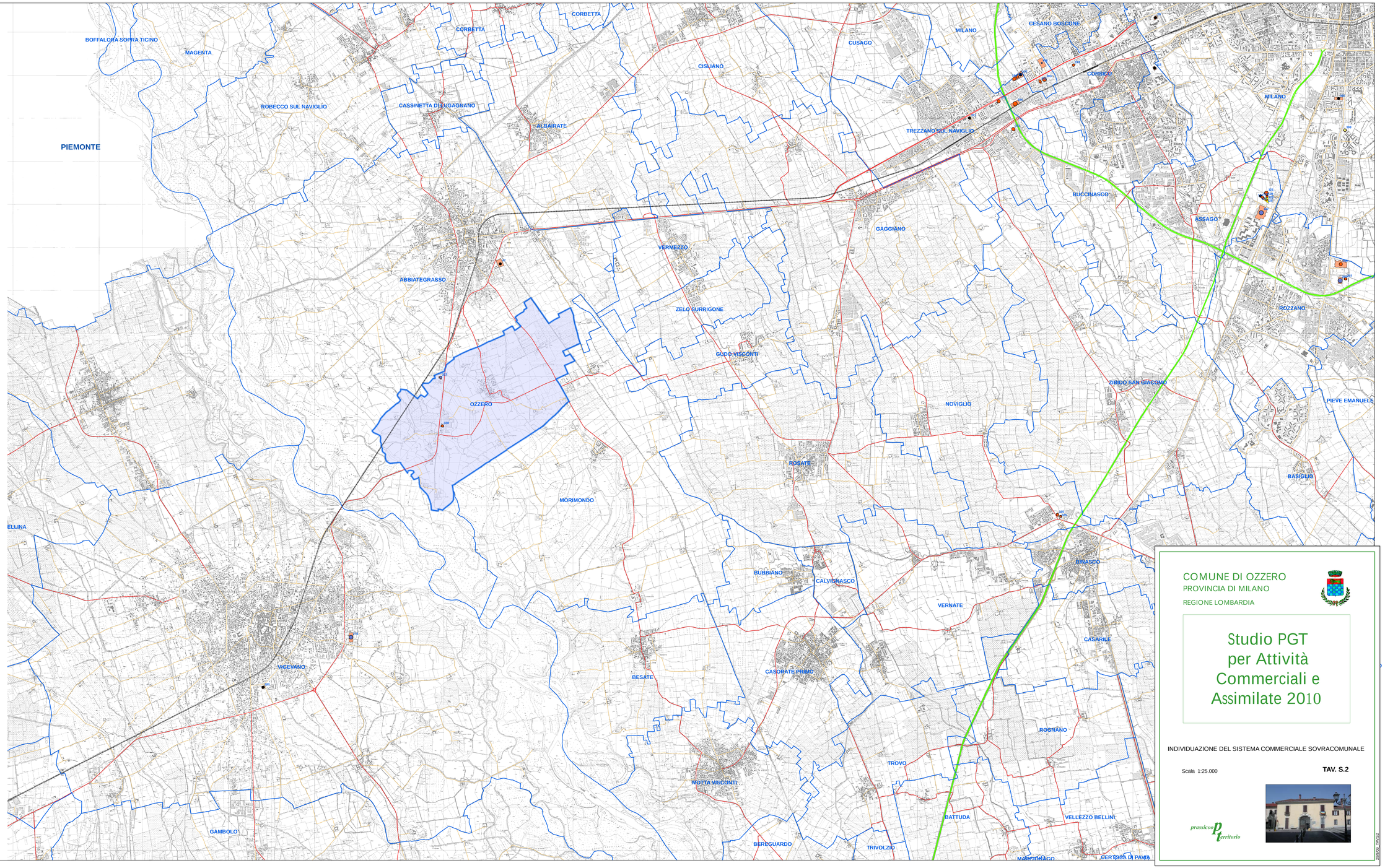

Cod	TITOLARE	COMUNE	INDIRIZZO	PROVINCIA
29	ESSELUNGA SPA	MILANO	VIA LORENTEGGIO, 219	MILANO
47	ESSELUNGA SPA	ABBIATEGRASSO	VIA DANTE	MILANO
115	ESSELUNGA SPA	BUCCINASCO	VIALE DEGLI ALPINI	MILANO
121	FORUMNET SPA	ASSAGO	LOC.MILANOFIORI ED.A (CO3 6)	MILANO
122	FORUMNET SPA	ASSAGO	LOC.MILANOFIORI ED.B1 (CO3 2)	MILANO
123	FORUMNET SPA	ASSAGO	LOC.MILANOFIORI ED.B (CO3 5)	MILANO
124	FORUMNET SPA	ASSAGO	LOC.MILANOFIORI ED.C (CO3 4)	MILANO
125	FORUMNET SPA	ASSAGO	LOC.MILANOFIORI ED.D (CO3 3)	MILANO
126	FORUMNET SPA	ASSAGO	LOC.MILANOFIORI ED.G (CO3 1)	MILANO
127	GS SPA	ASSAGO	VIA MILANOFIORI	MILANO
128	FORUMNET SPA	ASSAGO	LOC.MILANOFIORI ED.E/F (CO3 2)	MILANO
190	CASTORAMA ITALIA SPA	CORSICO	V.LE DELL' INDUSTRIA	MILANO
191	DECATHLON ITALIA SRL	CORSICO	VIA DELL'INDUSTRIA	MILANO
192	ESSELUNGA SPA	CORSICO	V.LE DELLE INDUSTRIE, 4/2	MILANO
194	IKEA ITALIA RETAIL SRL	CORSICO	VIA MARCHEI, 4	MILANO
202	FRATELLI PIAZZA SRL - LE DRIMÉ	CESANO BOSCONE	VIA CROCE, 7	MILANO
255	FIORDALISO SPA	ROZZANO	VIA CUREL, 25	MILANO
256	FIORDALISO SPA	ROZZANO	VIA CUREL, 25	MILANO
257	MARCHERITA SPA	ROZZANO	IN FRISGO VIA CUREL	MILANO
278	IL DUCALE	VIGEVANO	VIALE INDUSTRIA, 255	PAVIA
280	ESSELUNGA SPA	VIGEVANO	VIA S. MARIA ANG. VIA COMMERCIO	PAVIA
325	CENTRO KASTEL	NOVIGLIO	VIA DELLE INDUSTRIE	MILANO
326	BAZAR DELL'ABBIGLIAMENTO	NOVIGLIO	VIA DELLE INDUSTRIE	MILANO
327	CENTRO COMMERCIALE VIVO	OZZERO	LOC. MIRABELLA - SS VIGEVANESE	MILANO
328	PIZZI MARCO	OZZERO	LOC. SORIA VECCHIA	MILANO
350	CENTRO PARONA	PARONA	VIA CASE SPARSE PER VIGEVANO, 4	PAVIA
371	Supermercato PERDI	TREZZANO SUL NAVIGLIO	V. CUREL, 9	MILANO
372	PRICA BRUMMEL SPA	TREZZANO SUL NAVIGLIO	VIA CORPORENO, 5	MILANO
373	UNIEURO S.P.A.	TREZZANO SUL NAVIGLIO	VIA L. COLUMBO N. 18/20	MILANO
398	ESSELUNGA SPA	MILANO	VIA L. CERNAIA, 7	MILANO
400	ESSELUNGA SPA	MILANO	VIA C. CESARE/GELI CARLO, 1	MILANO
416	BILLA AKTIENGESELLSCHAFT	MILANO	VIA MISSAGLIA, 22	MILANO
445	ALCHIMIA	CESANO BOSCONE	Via Don Sturzo, 4	MILANO
448	ASSET SRL	PIEVE EMANUELE	QUARTIERE DEP EX INCIS	MILANO

M2_TOT

SUPERMERCATO

1 - 1500 · 1501 - 2500 · 2501 - 5000 · 5001 - 10000 · 10001 - 15000 · 15001 - 100000

IPERMERCATO/SUPERSTORE

1 - 1500 · 1501 - 2500 · 2501 - 5000 · 5001 - 10000 · 10001 - 15000 · 15001 - 100000

GRANDE MAGAZZINO

1 - 1500 · 1501 - 2500 · 2501 - 5000 · 5001 - 10000 · 10001 - 15000 · 15001 - 100000

SPECIALISTA NON ALIMENTARE

1 - 1500 · 1501 - 2500 · 2501 - 5000 · 5001 - 10000 · 10001 - 15000 · 15001 - 100000

CENTRO COMMERCIALE

1 - 1500 · 1501 - 2500 · 2501 - 5000 · 5001 - 10000 · 10001 - 15000 · 15001 - 100000

PARCO COMMERCIALE

1 - 1500 · 1501 - 2500 · 2501 - 5000 · 5001 - 10000 · 10001 - 15000 · 15001 - 100000

CASH & CARRY

1 - 1500 · 1501 - 2500 · 2501 - 5000 · 5001 - 10000 · 10001 - 15000 · 15001 - 100000

GRANDI STRUTTURE DI VENDITA

STATO GSV

- attivo
- in attivazione

COMUNE DI OZZERO

PROVINCIA DI MILANO

REGIONE LOMBARDIA

Studio PGT per Attività Commerciali e Assimilate 2010

INDIVIDUAZIONE DEL SISTEMA COMMERCIALE SOVRACOMUNALE

Scala 1:25.000

TAV. S.2

prassicoo territorio

2009/09 TAV.S2