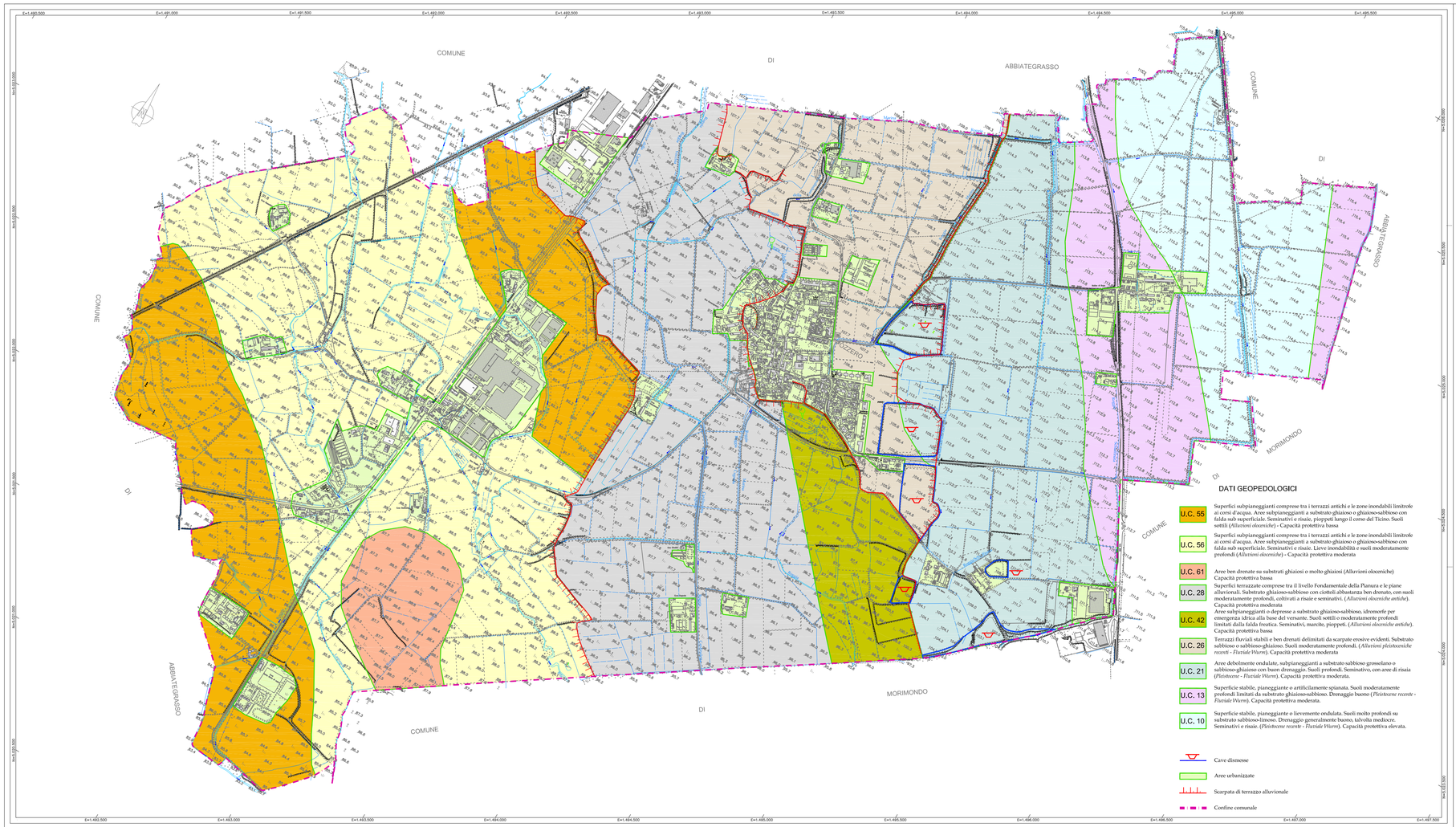

DATI GEOPEDOLOGICI

U.C. 55	Superfici subpianeggianti comprese tra i terrazzi antichi e le zone inondabili limitrofe ai corsi d'acqua. Aree subpianeggianti a substrato ghiaioso o ghiaioso-sabbioso con falda sub superficiale. Seminativi e risaie, pioppeti lungo il corso del Ticino. Suoli sottili (*Alluvioni oloceniche*) - Capacità protettiva bassa
U.C. 56	Superfici subpianeggianti comprese tra i terrazzi antichi e le zone inondabili limitrofe ai corsi d'acqua. Aree subpianeggianti a substrato ghiaioso o ghiaioso-sabbioso con falda sub superficiale. Seminativi e risaie. Lieve inondabilità e suoli moderatamente profondi (*Alluvioni oloceniche*) - Capacità protettiva moderata
U.C. 61	Aree ben drenate su substrati ghiaiosi o molto ghiaiosi (Alluvioni oloceniche) Capacità protettiva bassa
U.C. 28	Superfici terrazzate comprese tra il livello Fondamentale della Pianura e le piane alluvionali. Substrato ghiaioso-sabbioso con ciottoli abbastanza ben drenato, con suoli moderatamente profondi, coltivati a risaie e seminativi. (*Alluvioni oloceniche antiche*). Capacità protettiva moderata
U.C. 42	Aree subpianeggianti o depresse a substrato ghiaioso-sabbioso, idromorfe per emergenza idrica alla base del versante. Suoli sottili o moderatamente profondi limitati dalla falda freatica. Seminativi, marcite, pioppeti. (*Alluvioni oloceniche antiche*). Capacità protettiva bassa
U.C. 26	Terrazzi fluviali stabili e ben drenati delimitati da scarpate erosive evidenti. Substrato sabbioso o sabbioso-ghiaioso. Suoli moderatamente profondi. (*Alluvioni pleistoceniche recenti - Fluviale Würm*). Capacità protettiva moderata
U.C. 21	Aree debolmente ondulate, subpianeggianti a substrato sabbioso grossolano o sabbioso-ghiaioso con buon drenaggio. Suoli profondi. Seminativo, con aree di risaia (*Pleistocene - Fluviale Würm*). Capacità protettiva moderata.
U.C. 13	Superficie stabile, pianeggiante o artificialmente spianata. Suoli moderatamente profondi limitati da substrato ghiaioso-sabbioso. Drenaggio buono (*Pleistocene recente - Fluviale Würm*). Capacità protettiva moderata.
U.C. 10	Superficie stabile, pianeggiante o lievemente ondulata. Suoli molto profondi su substrato sabbioso-limoso. Drenaggio generalmente buono, talvolta mediocre. Seminativi e risaie. (*Pleistocene recente - Fluviale Würm*). Capacità protettiva elevata.

Cave dismesse

Aree urbanizzate

Scarpata di terrazzo alluvionale

Confine comunale

Comune di

OZZERO

(PROVINCIA DI MILANO)

STUDIO GEOLOGICO A SUPPORTO DEL PIANO DI GOVERNO DEL TERRITORIO

ex art. 57 Legge Regionale 12 del 11 marzo 2005
DGR n.8/1566 del 22 dicembre 2005
DGR n. 8/7374 del 28 maggio 2008
(definizione della componente geologica, idrogeologica e sismica)

CARTA GEOMORFOLOGICA CON INDICAZIONI GEOPEDOLOGICHE

1

scala 1:10.000

LEGGE 17/08/1942 N° 1150 E SUCCESSIVE MODIFICAZIONI E INTEGRAZIONI
E LEGGE 28 GENNAIO 1977 N°10
LEGGE REGIONALE 24 NOVEMBRE 1997 N° 41
DGR N°8/1566/2005 e DGR n. 8/7374/2008

Delibera Consiliare di adozione n°..... del .....
Delibera Consiliare di approvazione n°..... del .....

IL PROGETTISTA

DOTT. GEOL. M. VISCONTI

ORDINE DEI GEOLOGI DELLA LOMBARDIA
MAURIZIO VISCONTI
Geologo specialista
Albo n. 133 AF
Lombardia

IL SINDACO

IL SEGRETARIO

APRILE 2009
rev. LUGLIO 2011